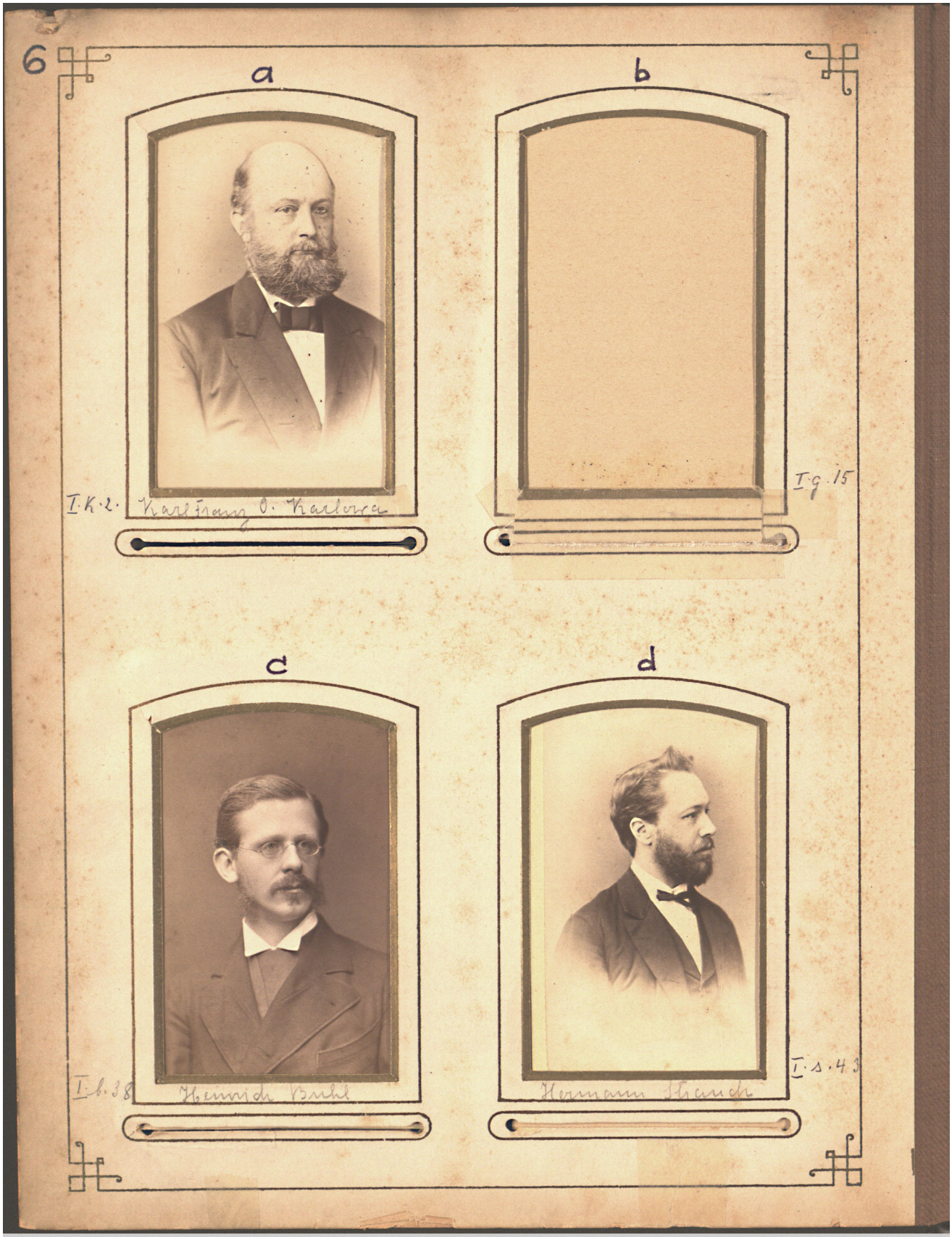

UNIVERSITÄTS-
BIBLIOTHEK
HEIDELBERG
http://digi.ub.uni-heidelberg.de/diglit/album1886/0006
gefördert durch die
Gesellschaft der Freunde
Universität Heidelberg e.V.