Auktionshaus Dr. Walther Achenbach <Berlin> [Hrsg.]; Auktionshaus Dr. Walther Achenbach [Hrsg.]: Auktionshaus Dr. Walther Achenbach: Versteigerung einer sehr eleganten, mit viel Geschmack und Kultur eingerichteten Luxus-Villen-Einrichtung, Berlin-Dahlem, Pücklerstraße 18 (nahe Wilder Eber): 20. Septemb. 1939

Berlin, 1939 Seite Tafel 4

Digitalisiert nach dem Exemplar der Kunst- und Museumsbibliothek Köln.

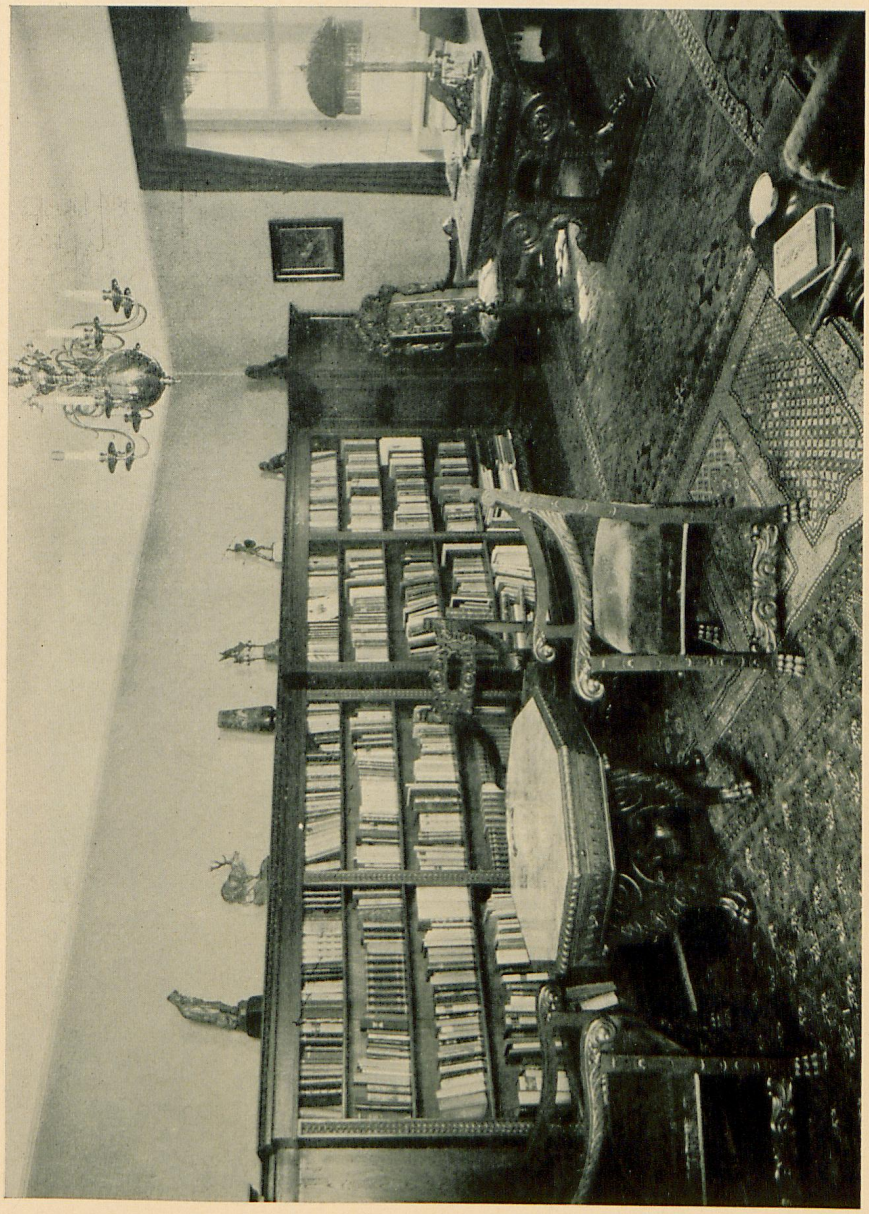

Herrenzimmer

UNIVERSITÄTS-BIBLIOTHEK HEIDELBERG

Kunstbibliothek Staatliche Museen zu Berlin

DFG

http://digi.ub.uni-heidelberg.de/diglit/achenbach1939_09_20/0021